



1 Type: A1 2 Type: B1 3 Type: B1 4 Type: B1 5 Type: B1 6 Type: B2 7 Type: B2 8 Type: B2 9 Type: B2 10 Type: A3

Voorgevel



1 Type: A1

Linker zijgevel

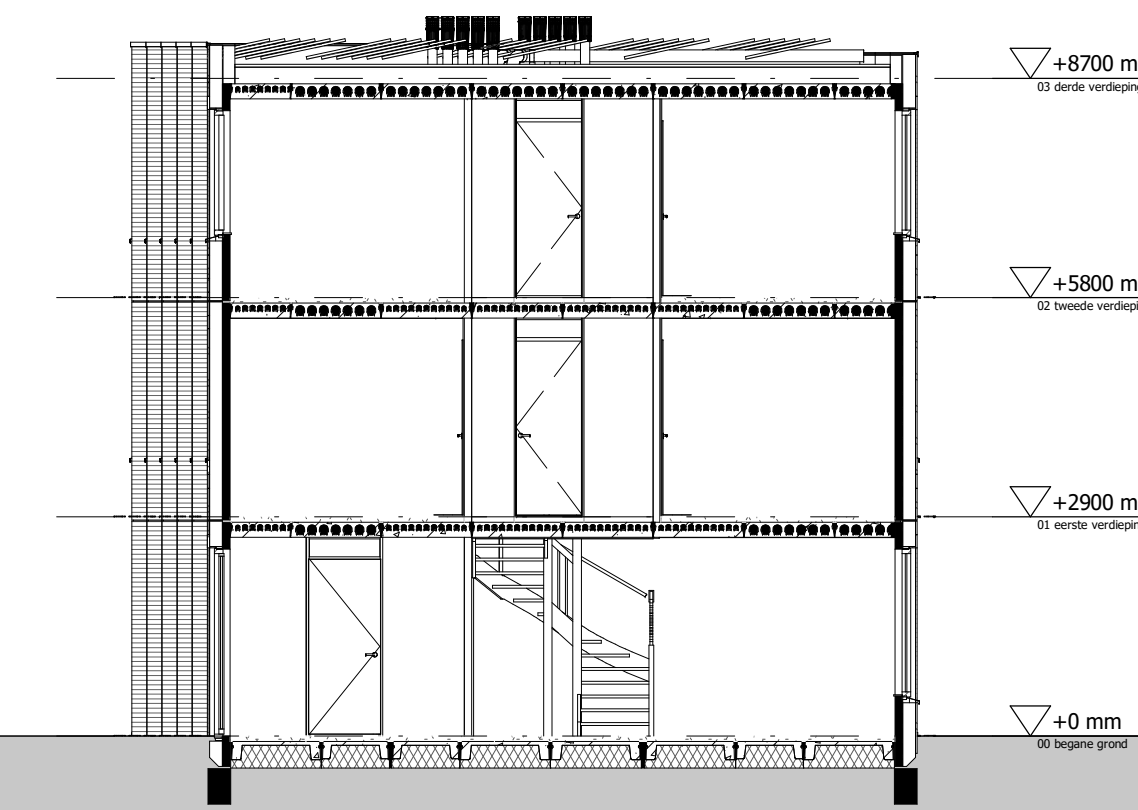

Doorsnede A-A

Annotatie

WP	Warmtepomp	WTW	Warmterugwinning unit	PV	Omvormer PV-panelen
WM	Wasmachine	WD	Wasdroger		Krijstreek

Bouwkundig

	Gevelklaar element		Prefab betonwand		Cellenbeton G4/600
	Cellenbeton G5/800		Metalstud		

Elektra

↔	Wandcontactdoos enkel	↔	Wandcontactdoos dubbel	✓	Schakelaar enkel
↔	Schakelaar serie	↔	Schakelaar wissel	↔	Schakelaar met wandcontactdoos
⊗	Plafondlichtpunt	↔	Wandlichtpunt	↔	Centraal aardingspunt
⊙	Beldrukker	↔	Belschel	↔	Lichtpunt met schemerschakelaar
→WD	Bedrade leiding t.b.v. wasdroger	→CO	UTP en COAX kabel in 1 buis, niet afgemonteerd	⚡	Rookmelder

Installatie

⊙	Hemelwaterafvoer	→n	Thermostaat	⊞	Vloerverwarming
⊞	Vloerverwarming verdeler	⊞	Elektrische radiator	↔	Bediening ventilatie
⊞	Ventilatieventiel toevoer	⊞	Ventilatieventiel afvoer		



10 Type: A3 9 Type: B2 8 Type: B2 7 Type: B2 6 Type: B2 5 Type: B1 4 Type: B1 3 Type: B1 2 Type: B1 1 Type: A1

Achtergevel



10 Type: A3

Rechter zijgevel

Aan deze artist impression kunnen geen rechten worden ontleend. Indeling keuken indicatief, leidingwerk conform nuts-tekening. U kunt kiezen uit de basiswoning, waarbij eventueel nog gecombineerd kan worden met enkele opties. Op basis van uw wensen zal een individuele tekening worden gemaakt, de gevelindeling kan hierdoor eventueel ook wijzigen. Daarbij is het mogelijk dat de door u gewenste combinatie nader bekeken moet worden op ontwerptechnische, bouwbesluit technische en installatietechnische uitgangspunten. Het aantal, de positie en de formatie van de zonnepanelen is indicatief en kan per woning verschillen. Dit heeft mede te maken met de oriëntatie van de woningen ten opzichte van de zon, het type woning (vrijstaande-, hoek- of tussenwoning). Het definitief aantal panelen wordt in een later stadium berekend conform de eisen van het bouwbesluit.

De aangegeven materialen en maatvoering zijn indicatief. In werkelijkheid kunnen (geringe) afwijkingen vanwege, bouwwijze, stabiliteit en/of voorschriften van overheidswege of, nutsbedrijven mogelijk zijn, zonder dat hier rechten aan ontleend kunnen worden.



Fase: **Verkoop**
 Onderdeel: **Gevels en Doorsnede Bouwnummer 01-10**
 Project: **Kraanvogelstraat Wijchen**
 Ontwikkelaar: **Van de Klok**

Datum: 08-12-2023
 Getekend: BAZ
 Versie: 1.0
 Schaal: 1:100 / 1:50
 Afmeting: A1 L (594x1051)
 Projectnummer: **1211001**
 Bladnummer: **VK_01-10_02**